

Nos petits conseils du mois

La « Patraque » :

La « patraque » est une larve aquatique de la famille des grands plécoptères ou Perles, autrement appelés « mouches de pierre » ou « stone fly » par les pêcheurs. Cette larve de grosse taille vie dans les rivières caillouteuses. C'est un très bon appât naturel pour la pêche au toc d'avril à juin. Sa collecte n'est pas toujours aisée et il faut utiliser un filet ou un tamis.

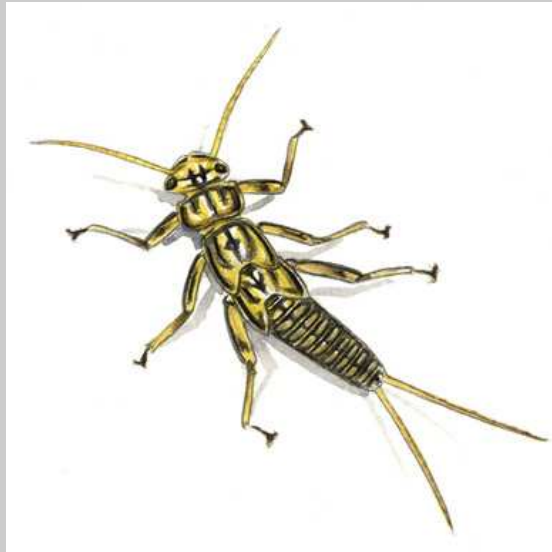

Les pêcheurs à la mouche peuvent également l'imiter sous forme de nymphe.

A noter, que la présence de ces larves dans la rivière est un très bon bio-indicateur de la qualité de l'eau et du milieu aquatique.

Grande olive printanière



Imitation de
Baetis Rhodani

La pléco nymphe



Imitation larve de plécoptère